

PROGRAMMA OPERE EDILIZIE – SEDE DI PESARO

Il corso di laurea in Sistemi industriali e dell'informazione dell'Università Politecnica delle Marche utilizzerà come struttura utile allo svolgimento delle attività didattiche Palazzo Gradari, sito a Pesaro in via Rossini 24. L'edificio, recentemente restaurato e situato nel centro storico di Pesaro si compone di 4 livelli fuori terra ed un seminterrato ed ospita, oltre alla sede dell'Università Politecnica delle Marche, uffici comunali (all'ultimo livello) e strutture commerciali su parte del piano terra.

Le strutture universitarie saranno dislocate su più livelli.

Al piano interrato sarà presente uno spazio biblioteca con sale studio per gli studenti.

Al piano terra sarà dislocato l'accesso alla sede universitaria e agli uffici dell'amministrazione. E' già presente un Bar che sarà utile per l'erogazione di pasti.

Al piano primo saranno dislocate le aule ed il laboratorio informatico oltre che studi.

Al piano secondo rimarranno dislocate strutture di tipo tecnico.

Al piano terzo saranno dislocati ulteriori studi a partire dall'AA 2022/23

Di seguito si riportano le piante di ciascun livello con le indicazioni delle funzioni svolte.

Piano interrato

I locali tra loro intercomunicanti saranno adibiti a biblioteca a scaffale / sale studio (parte campita in azzurro)

PIANTA PIANO INTERRATO¹



Piano terra

L'androne ed il porticato saranno funzionali all'accesso al piano interrato (biblioteca / sale studio) ed al primo piano (aule).

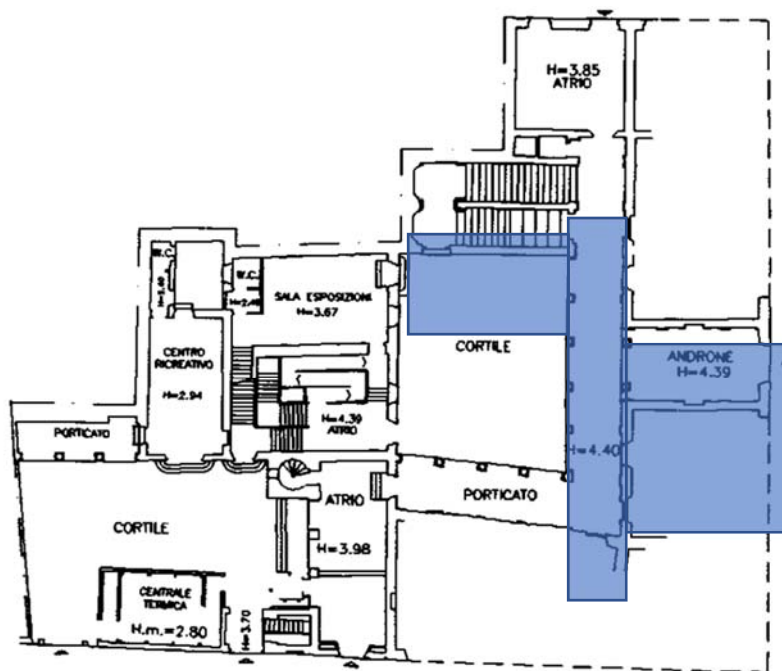

PIANTA PIANO TERRA

Piano primo

A tale piano saranno dislocate le aule e sono in corso lavori utili a trasformare la sala e gli uffici in aule.

PIANTA PIANO PRIMO

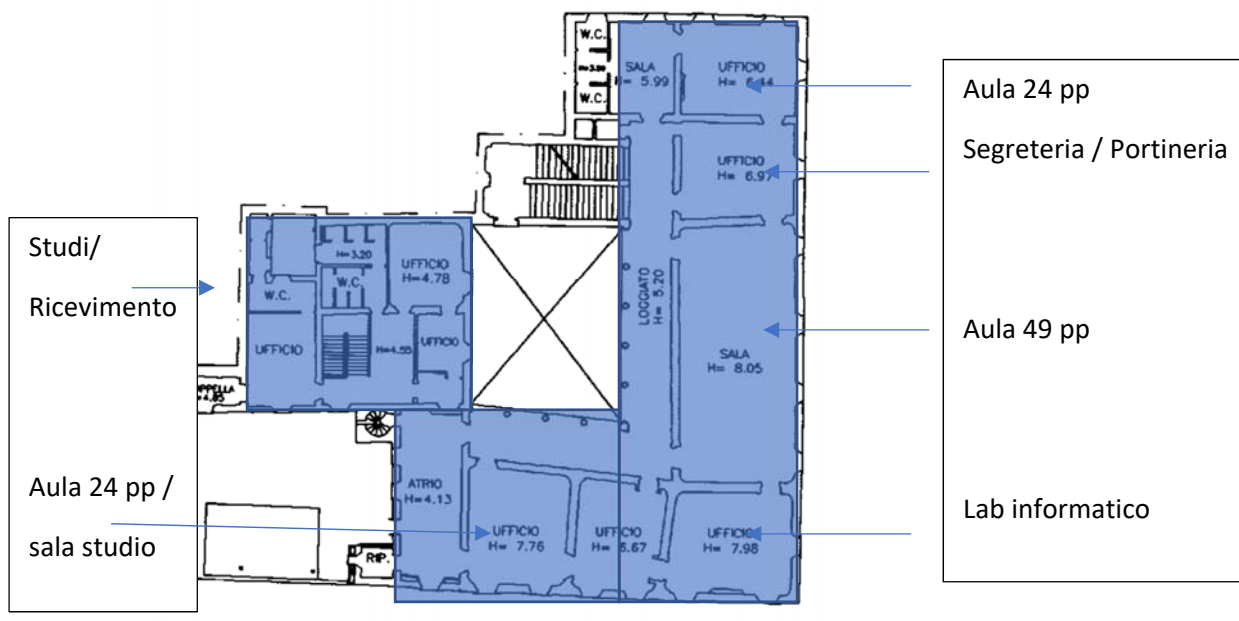

Piano secondo

Il piano secondo comprende spazi di tipo tecnico ed uffici a uso dell'amministrazione comunale di Pesaro

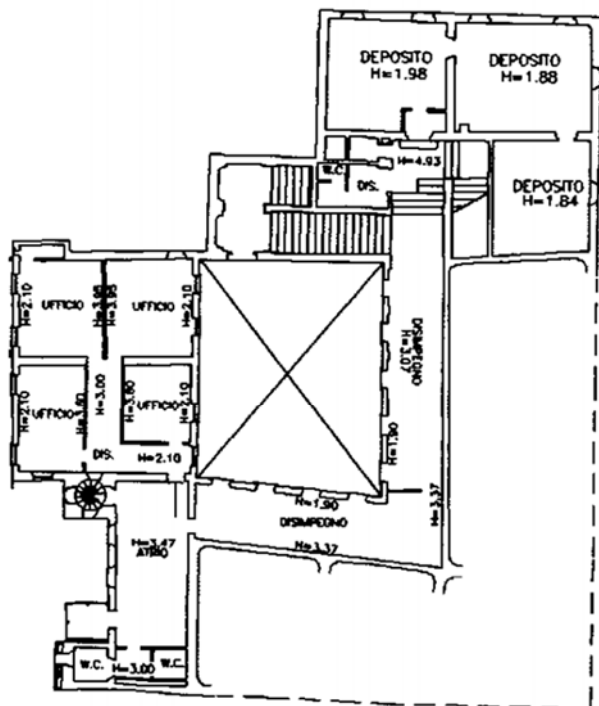

PIANTA PIANO SECONDO

Piano terzo

Il piano terzo comprende spazi ad uso ufficio che saranno resi disponibili all'Università Politecnica delle Marche dall'Anno accademico 2022/2023 se necessario.

PIANTA PIANO TERZO

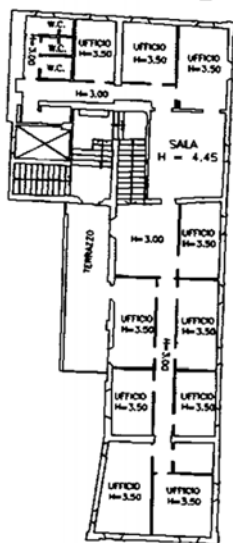

Tale dotazione permette il regolare svolgimento delle attività didattiche per l'anno accademico 2020/21. Dall'anno 2021/22 il Comune di Pesaro si è detto disponibile a fornire una seconda aula in edificio prospiciente e, se necessario, altre aule, anche di maggiori dimensioni, presso altro plesso.



Vista dell'interno di Palazzo Gradari